

maxime woodside®

buscarPage con:      [Casa & hogar](#)[Cocina](#)[Cultura](#)[Espectáculos](#)[Featured Articles](#)[General](#)[Salud](#)[Sexualidad](#)

Prueba la terapia del mar

Posted by admin in [Casa & hogar](#) on 08 9th, 2010 | [no responses](#)

Este tipo de tratamiento otorga beneficios terapéuticos, preventivos, curativos y relajantes, en México puedes encontrarlo en Ixtapa-Zihuatanejo



maxime woodside.TV

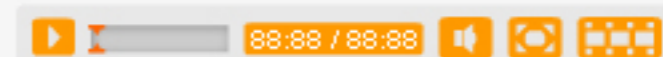
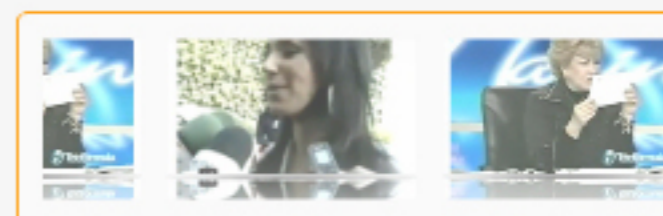

Reciba su producto con:



MultiPack
EMPRESAS LOGÍSTICAS





¿Has escuchado alguna vez el término talasoterapia? Es un término compuesto que viene del griego antiguo y significa Thalassa: mar y terapia; es decir, tratamiento a base de agua de mar, el cual otorga beneficios terapéuticos, preventivos, curativos y relajantes.

En México este innovador tratamiento lo podemos encontrar en **Ixtapa-Zihuatanejo, Guerrero**, en el **Loma del Mar Thalasso & Resort**.

¿Cómo se lleva acabo?

La talasoterapia de este resort se desarrolla en la alberca lúdica, misma que cuenta con agua traída directamente del Mar Pacífico, proporcionando así un mayor beneficio gracias a la especial concentración iónica de calcio, magnesio, sodio, silicio, yodo y otros oligoelementos similares al de composición del plasma sanguíneo.

El circuito dura aproximadamente hora y media y cuenta con más de 19 elementos, empezando por el pediluvio, que es el camino inicial entre piedras de río, donde se mezclan elementos de reflexología y nebulizaciones por moléculas de agua.

Se obtienen beneficios circulatorios y dan una pequeña demostración a los huéspedes de que las sensaciones que experimentarán durante el recorrido, serán incomparables.

Dentro del agua

Para la parte hidrodinámica, dentro de la alberca lúdica, se encuentran: los sillones de hidromasaje, volcanes de aire, cascadas de agua, picos de pato, jacuzzi, cervicales y camas flotantes, entre otros.

Los minerales del agua penetran en el organismo, favoreciendo la circulación sanguínea, las funciones digestivas, glandulares y renales, además de revitalizar los tejidos y contribuir a la eliminación de toxinas.

Cambio de temperaturas

La zona de contraste de temperaturas es igualmente importante dentro del circuito, ya que produce un cambio favorable en la presión sanguínea, promoviendo así la buena circulación y el cierre de poros para poder obtener una mejor absorción de los minerales.

Para ello se encuentra el sauna, el vapor con su cromoterapia, misma que logra poner todos los sentidos alerta, la fuente de hielo, las regaderas circulares y el flotarium.

Este último tiene la misma densidad del Mar Muerto con el 45% de salinidad, que ofrece, además de una relajación profunda, un ambiente de jazz que logra ser percibido por medio de las bocinas acuáticas que se encuentran al fondo del mismo.

Para terminar

Y para finalizar con la relajación, se puede experimentar una alberca que cuenta con el 6% de salinidad, mismo PH que la lágrima de un ojo, y está controlado a través de electrólisis salina lo cual evita la utilización de cloro y bromo, evitando así irritar la piel y los ojos de los huéspedes.



comunidad



Acceder con Facebook

Visitas

Amigos

Comentarios

ÚLTIMAS VISITAS



[Ver más...](#)

Desarrollado por [Sociable!](#)

facebook activity

facebook activity

login

Usuario:

Clave:

Recuérdame

- [Registro](#)
- [¿Perdiste la clave?](#)

evita la utilización de cloro y bromo, evitando así irritar la piel y los ojos de los huéspedes.

Cada circuito está desarrollado de acuerdo a las necesidades personales, para que se recupere el equilibrio y la vitalidad de su organismo.

En estas vacaciones esta es una excelente opción para que te relajes y despejes tu mente.

No hay comentarios »

Aún no hay comentarios.

[RSS feed para los comentarios de esta entrada.](#) [TrackBack URL](#)

Deja un comentario

Acceder con Facebook

Nombre (requerido)

Correo electrónico (no será publicado)

(requerido)

Web

Enviar comentario

enlaces

- Descle S.A de C.V.
- Grupo Fórmula
- Todo para la mujer

Buscar por:

Buscar

subscriber count

2